

check point/

20 箱根小涌園ユネッサン

水着で遊べる温泉がテーマ。地中海をモチーフにしたスパやユネッサンキャラクターと遊べる子ども用風呂、コーヒー風呂やワイン風呂などの変わり種風呂など、1日いても飽きない温泉テーマパーク!

- 📍 足柄下郡箱根町二ノ平1297
- ☎ 0460-82-4126
- 🕒 平日10:00～18:00、土日祝9:00～19:00
- 💰 大人2,500円、子ども1,400円 ほか



check point/

21 箱根ジオミュージアム

大涌谷にあり、大涌谷の地形模型やさわれる実物展示で箱根火山の魅力が感じられる施設。大涌谷の見逃せないポイントを学んだ後は、外へ出て火山の息吹を感じてみよう!

- 📍 足柄下郡箱根町仙石原1251 大涌谷くろたまご館1F
- ☎ 0460-83-8140
- 🕒 9:00～16:00
- 🏠 年中無休(臨時休館あり)



check point/

22 大井町農業体験施設 四季の里

自然の中で農業やものづくりを体験できる四季の里。じゃがいも、さつまいもの収穫体験やみかん狩り、そば打ち体験など、様々な体験ができます。また、地元産の農産物の直売も人気です。

- 📍 足柄上郡大井町柳265
- ☎ 0465-82-3751
- 🕒 8:30～17:15(直売所は8:00～15:00)
- 🏠 月曜(祝日の場合は翌日)、年末年始



check point/

23 do陶芸館

気軽に陶芸体験ができるスポット。指導経験豊富な先生が丁寧に教えてくれるので、大人から子どもまで、初心者でも安心です。湯呑みやお茶碗を作る体験陶芸2時間コースのほか、絵付け、金箔コースなどがあります。

- 📍 足柄下郡湯河原町宮上42
- ☎ 0465-60-3205
- 🕒 10:00～16:00
- 🏠 火曜(祝日の場合は営業)、元日、1月4日
- 💰 体験陶芸2時間コース 中学生以上4,900円、小学生以下4,400円 ※送料別
- 💰 絵付けコース 2,400円 ※送料別、金箔コース3,900円※当日持帰り可



check point/

24 ちばり湯河原スイーツファクトリー

贈答用菓子メーカーの本店では、“五感で楽しむ”をコンセプトに、お菓子づくり体験、ミニ工場見学ができます。親子でアイシングクッキー作りにチャレンジしてみても(土・日曜、祝日 11:00～、13:30～。予約制)。クッキーバイキングやおしゃれなカフェも人気。

- 📍 足柄下郡湯河原町土肥1-15-4
- ☎ 0465-63-0404
- 🕒 10:00～17:00
- 💰 お菓子づくり体験 1人1,000円



check point/

寄木細工体験

江戸時代後期、箱根で生まれた伝統工芸、寄木細工。寄木のコースター作りを通じ、その繊細な技を体感してみても。体験のほか、寄木細工作品の購入もできます。

- 📍 25 本間寄木美術館
- 📍 足柄下郡箱根町湯本84
- ☎ 0460-85-5646
- 🕒 10:00～16:00
- 🏠 年末年始
- 💰 体験教室1回(1作品) 1,100円(要事前予約)



- 📍 26 畑宿寄木会館
- 📍 足柄下郡箱根町畑宿103
- ☎ 0460-85-8170
- 🕒 9:30～16:00
- 🏠 木曜、年末年始(臨時休館あり)
- 💰 寄木細工体験は1人900円



アウトドア・キャンプで 自然を満喫

日常を忘れて深呼吸!



check point

27 フォレストアドベンチャー・箱根



箱根湯本駅より無料シャトルバスで約3分。本格的な樹上体験ができる「アドベンチャーコース」、小さいお子さまから挑戦できる「キャンピーコース」のほか、高さ7mの本格的クライミングウォール「クリフチャレンジャー」など冒険気分がたっぷり味わえます。

足柄下郡箱根町湯本字茶の花749-1
080-4219-2206
8:30 ~ 16:00 (季節により変動あり)

休 不定休、年末年始

¥ アドベンチャーコース

(小学4年生以上もしくは身長140cm以上、体重110kgまで)

所要時間約1.5 ~ 2時間 / 3,800円

キャンピーコース (身長110cm以上、体重110kgまで)

所要時間約1時間 / 2,800円

※詳しい参加条件はHPまたはお問い合わせください



check point

28 フォレストアドベンチャー・小田原



高速道路を降りてわずか3分、小田原駅から3kmとアクセス抜群! 高い木の上から滑車を使い滑り降りるジップスライドが8つもある「ディスカバーコース」のほか、3コース 12アクティビティを45分間遊び放題の「キッズコース」もあり、子どもも楽しめる大人の冒険施設です。

小田原市久野4391
080-4330-4030
9:00 ~ 16:30

休 木曜 (季節により変動あり)、年末年始

¥ ディスカバリーコース

(小学1年生以上かつ身長110cm以上、体重110kgまで)

所要時間2 ~ 3時間 (最終スタート時間は14時) /

18才以上3,800円、小学1年生 ~ 17才3,000円

キッズコース (身長90cm以上、小学3年生まで参加可能)

小学3年生以下2,000円 (45分間遊び放題)



check point

29 フォレストバイク



森へ入る方法の一つであるマウンテンバイクを気軽に楽しめるスポットです。インストラクターが初回講習で丁寧に教えてくれるので、初めての方でも安全に乗ることができます。経験者向けには「スネークトレイル」「クロカントトレイル」など多種多様なレベルのコースがあります。森の中を走る爽快感を体感してみてください。

小田原市荻窪
080-2018-3892
水・土・日曜、祝日の10:00 ~ 16:00
¥ 【初心者向けA-1講習】3,500円ほか



check point

30 寄七つ星ドッグラン

広大な敷地の中に、大型犬&中型犬、中型犬&小型犬、フリー、全天候型、ビギナーズ、アジリティの6種類のドッグラン! 大きなドッグプールは深さがなだらかに変化しているので、愛犬が安心して遊べます。愛犬と一緒に楽しめるカフェ「寄七つ星カフェ」を併設。

足柄上郡松田町寄5605
0465-89-3113
4月~10月 9:00 ~ 17:00 (受付は30分前まで)、
11月~3月 9:00 ~ 16:00 (受付は30分前まで)

休 火曜 (祝日の場合は営業)、年末年始

¥ 大人 (18歳以上) 330円、子ども (3歳 ~ 17歳) 220円、
犬1頭440円

※要狂犬病予防接種注射証明

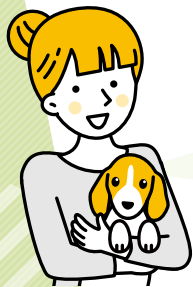

check point

31 まなづる里海BASE

海まで0分! 観光や海遊び、いろいろなイベントの拠点「まなづる里海BASE」。海産物や土産物が手に入る「スママルシェ」、真鶴の様々な情報が集まる「観光協会」などがある施設です。「スママルシェ」で購入した海産物はその場で焼いて食べることもできます。

足柄下郡真鶴町真鶴894-1
0465-46-9274 (真鶴町観光協会内)
9:00 ~ 16:00
休 年末年始、スママルシェは火曜



check point

32 開成水辺フォレストスプリングス

地下水を利用した3つの大きな池で、トラウトフィッシングが楽しめます。アクセスの良さや開放的な景色も人気の理由。レストハウス内のレストランではボリュームたっぷり、新鮮なトラウト料理が味わえます (レストランだけの利用も可)。

足柄上郡開成町吉田島3338
0465-82-8181
7:00 ~ 17:00 (6月~9月は7:00~18:00) 休 火曜
¥ 1日券 大人5,000円、子ども2,500円 (持ち帰り5尾まで)

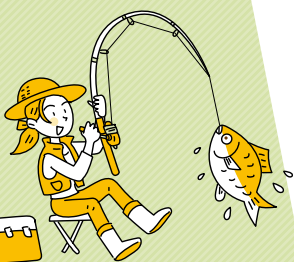



check point

33 森の空中あそび パカブ

「パカブ」は漁師が編んだ巨大な網。森の中に張り巡らされた網の上で跳ねる、吊り橋をユラユラ渡る、空中迷路を楽しむほか、空中ミニサッカーやバドミントン、ドッチボールなど、家族で自由自在に遊べる空間です。フランスのプルトーニュ地方発祥のパカブで遊ぼう！

- 📍 南足柄市広町1544 (足柄森林公園 丸太の森内)
- ☎ 0465-46-8879
- 🕒 4月～10月9:00～17:00、11月～3月9:00～16:00
※90分入替え制
- 📅 月曜(祝日の場合は翌日、8月無休)、年末年始
- 💰 7歳以上2,000円、3歳～6歳750円、
2歳以下無料(保護者は有料)



check point

1 未病バレ 「ビオトピア」

「食」「運動」「癒し」、3つのコンセプトで楽しく「未病」改善体験ができる施設。広いオートキャンプ場ではまわりを気にせずゆったり過ごせます。豊かな森を散策したり星空を満喫したり。日帰りの「デイキャンプ」では、テーブルとイスだけを持ち込んで過ごすのも◎

- 📍 足柄上郡大井町山田 885 (受付場所住所)
- ☎ 0465-85-1113
- 💰 デイキャンプ(11:00～16:00)3,000円～、
マイステイキャンプ(テント持ち込み・宿泊)7,500円～
※いずれも1サイトの料金 ※要HPからの事前申込



※ビオトピアについてはP.3へ！

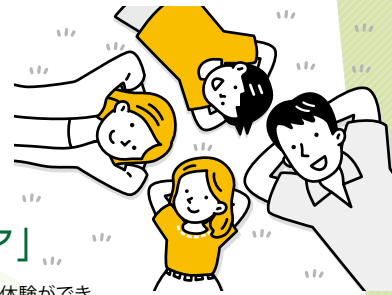

check point

34 芦ノ湖キャンプ村

富士箱根伊豆国立公園内に位置する、約2万坪の広大な敷地のキャンプ場。宿泊は別荘風コテージ、オートキャンプ、テントサイトからお好きなスタイルで。レンタサイクルのほか本格的なフィンランド式の「ロウリュウ」が楽しめるテントサウナも！自然と調和する心地いい空間です。

- 📍 足柄下郡箱根町元箱根164
- ☎ 0460-84-8279 (9:00～20:00)
- 💰 宿泊:ケビン棟(独立タイプ)30,000円～、
オートキャンプサイト(電源有)7,500円～、
テントキャンプサイト2,000円～



県西グルメ

海の幸、山の幸、
いろいろな美味しいものをめぐろう！

山・森・湖・海に恵まれたこの地域には、自然の恵みを活かしたグルメがいっぱい！この地を訪れたならぜひ味わいたい個性豊かなメニューを紹介。

35 きのか苑お山のたいしょう 小田原

採れたてしいたけの炭火烧コース

しいたけ無2,000円～、しいたけ有2,300円～

海を見渡す絶景の中、原木栽培の採れたてしいたけを炭火で味わえます。冬は身がしまり更に食感が良くなるそう。しいたけ狩りもできます。

■小田原市根府川11657

☎0465-29-1393

🕒10:30～15:00 🗓水・木曜、年末年始



36 大雄山茶屋天んぐ 仁王門本店 南足柄

五色だんごセット(飲み物付) 1,080円

つぶあん、みたらし、梅、味噌、抹茶のお団子と抹茶または珈琲のセット。大雄山の緑と澄んだ空気、ジャズの音色に包まれて五感で味わえます。

■南足柄市大雄町1125-2

☎0465-74-9801

🕒10:00～16:00

🗓水・木曜

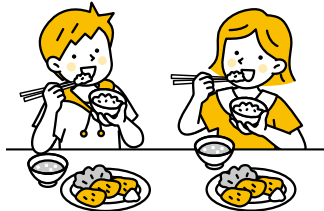

南足柄

37 道の駅 足柄・金太郎のふるさと

足柄茶ソフト 450円

天狗伝説が残る足柄地域。足柄茶を使った甘すぎずさっぱりした滑らかなソフトクリームに天狗せんべいをトッピングした姿が映えます！

■南足柄市竹松1117-1

☎0465-70-1815

🕒ふるさとゴハン食堂10:00～17:00(L.O.16:00)

(道の駅は9:00～17:00)



山北

38 丹沢湖レストハウス

信玄なべ(しし肉入り鍋焼きうどん・小ライス付き) 1,800円

冬季限定(11月～2月)の猪肉入り鍋。味噌仕立てのスープに地元で採れたきのこや根菜が具たくさんで女性にも人気です。三保ダムカレーも有名。

■足柄上郡山北町神尾田759-9

☎0465-78-3240

🕒11:00～15:00(土日は～16:00)

🗓年末年始、不定休



開成

39 そば処 たちばな

天丼そばセット 1,460円

地元食材にこだわり、野菜は農家から、お米は開成町で作られるキヌヒカリを使っています。その日の食材を活かしたアレンジが得意なお店です。

- 足柄上郡開成町吉田島3726
- 0465-82-7770
- 11:00 ~ 14:30、17:00 ~ 20:00
- 日曜、年始



40 なかい里都まちCAFE 中井

みかんラーメン 650円

みかん果汁を練り込んだ「みかんラーメン」はここでしか食べられません! カフェは、ダイヤモンド富士を見ることができる公園内にあります。

- 足柄上郡中井町比奈窪580 (中井中央公園内)
- 0465-20-7393
- 10:30 ~ 16:00 (10月~3月)
- 月曜 (祝日の場合は翌日)、年末年始



山北

42 やまきたさくらカフェ

薫る野牧場ソフトクリーム 400円

山北町で山地酪農をする、薫る野牧場のジャージー牛生乳を使って作る、ここでしか食べられない無添加のソフトクリームです。

- 足柄上郡山北町山北2597-10
- 0465-25-0016
- 11:00 ~ 16:00
- 水・木曜 (金曜不定休)



41 福浦漁港 みなと食堂

真鶴定食(おまかせ刺身 ほか) 2,552円

海を目の前に福浦・真鶴などの港に揚がった朝獲れ鮮魚を味わえる漁業協同組合直営の食堂です。ボリュームたっぷりなのでシェアしても。



- 足柄下郡湯河原町福浦浜109-2
- 0465-20-7005
- 11:00 ~ 15:00 (L.O.14:30)
- 水曜 (月に2回水・木曜の連休有り、要電話確認)



43 漁港の駅 TOTOCO小田原 小田原

とと丸頂上丼 2,480円

小田原漁港と丸食堂(2F)イチ押しのだんぶりです。こぼれんばかりに盛られたまぐろやいくらを豪快に召し上がれ! 3Fには食べ放題のお店も。

- 小田原市早川1-28
- 0465-20-6336
- 10:00 ~ 17:00 (L.O.16:00 / 1F地場物産販売コーナーは9:00 ~)



※価格は全て税込です

個性あふれる /

かながわ県西の 美術館をめぐる

かながわ県西地域には、ぜひ訪れたい、特色ある美術館も点在します。その中からテーマを絞ったユニークなスポットをピックアップ。アートと向き合うひとときを過ごしてみませんか。

箱根町

44 箱根ガラスの森美術館



日本初のヴェネチアン・グラス専門の美術館。広い園内に「ヴェネチアン・グラス美術館」と「現代ガラス美術館」があります。併設のレストランでは、うかいブラスリーグループ総料理長監修の本格メニューが味わえます。



貴族の館を模した「ヴェネチアン・グラス美術館」



うかい特選牛ローストビーフ

📍 足柄下郡箱根町仙石原 940-48 ☎0460-86-3111
🕒 10:00～17:30(入館は17:00まで) 🗳️ 大人1,800円ほか
🗓️ 2023年1月10日(火)～1月20日(金)



箱根町

45 星の王子さまミュージアム



世界中で愛されている童話『星の王子さま』の世界初のミュージアムです。作者サン＝テグジュペリの写真や手紙、愛用品などの資料や、映像により、彼の生涯と物語の世界に深く触れることができます。2023年3月末の閉園前にぜひ。



サン＝テグジュペリが幼少期を過ごしたサン＝モーリス・ド・レマンズ城を再現



園内には王子さまの像も

📍 足柄下郡箱根町仙石原 909 ☎0460-86-3700
🕒 10:00～18:00(入園は17:00まで) 🗳️ 大人1,600円ほか
🗓️ 第2水曜、2023年1月10日(火)～1月12日(木)、2023年3月は無休
Le Petit Prince™ Succession Antoine de Saint-Exupéry
Licensed by (株) Le Petit Prince™ 星の王子さま™



真鶴町

46 真鶴町立中川一政美術館



真鶴町を拠点に97歳で亡くなるまで精力的に創作を続けた、日本洋画界の巨匠・中川一政。油彩や書、水墨岩彩などのコレクションから、常設展示やテーマ展示などを通して、約80～90点の作品が展示されています。



画伯の迫力ある絵をじっくり鑑賞できる



中川一政《駒ヶ岳》油彩・キャンバス、1982年(89歳)真鶴町立中川一政美術館蔵

📍 足柄下郡真鶴町真鶴 1178-1 ☎0465-68-1128
🕒 10:00～16:00(入館は15:30まで) 🗳️ 大人(一般)600円ほか
🗓️ 水・木曜(開館カレンダーに準ずる)



湯河原町

47 町立湯河原美術館



万葉公園近くにあり、現代日本画家・平松礼二をはじめ、近代日本画の大家・竹内栖鳳や洋画家・安井曾太郎ら湯河原ゆかりの画家の作品約400点が所蔵されています。地元の豆腐屋・十二庵プロデュースの併設カフェでは足湯も楽しめます。



平松礼二《路・ノルマンディの月》岩絵具、金箔・麻紙、1997年



たっぷり野菜のがんとサンドセット

📍 足柄下郡湯河原町宮上 623-1 ☎0465-63-7788
🕒 9:00～16:30(カフェは10:00～/入館は16:00まで) 🗳️ 大人600円ほか
🗓️ 水曜(祝日の場合開館、翌平日休館)、年末・展示替え期間等(事前にご確認ください)



いつでもどこでも県西地域の情報がわかる！

特設Webサイトをチェック！

特設Webサイトでは、この冊子に掲載されている情報はもちろん、健康と美に関心のある人向け県西地域おすすめスポットの情報も掲載されています。このエリアめぐりが2倍楽しくなること間違いなし！
Webサイトなら、冊子を持たずに出かけても、現地から確認することができます。ブックマークして、県西地域のお出かけに活用してくださいね。

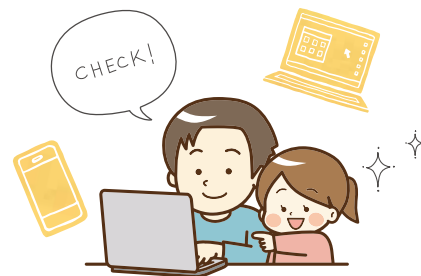

特設Webサイトはこちらから ▶



  **Twitter, Facebookでも独自の情報を発信中！**

神奈川県「県西地域活性化プロジェクト」公式Twitter、Facebookでも、県西地域の観光に役立つ情報を発信中。ぜひフォローをお願いします！



Twitter



Facebook

“発酵めぐりの旅”デジタルスタンプラリーも開催中

県西地域では、健康と美に関心のある人向けお出かけ情報満載の「かながわ県西 発酵めぐりの旅」スタンプラリーを同時開催。古民家カフェで知る発酵スイーツの魅力、個性ゆたかな酒蔵が生み出す日本酒&スイーツめぐりなど、健康と美を追求できるチェックポイントがいっぱい！楽しみながらスタンプを貯められます。



あしがり郷 瀬戸屋敷



甘酒茶屋

詳細はこちら



パンフレットも
あります！



「未病いやしの里の駅」のお得な電子クーポン！

「未病いやしの里の駅」で割引やお得なサービスが受けられる電子クーポンを配信中！左記の二次元コードからクーポン画面を提示するだけ！



クーポン有効期限：2023年3月31日
施設ごとに利用条件が異なりますので、詳細は二次元コードにてご確認ください。



日帰り温泉もお得に！！



かながわ県西 MAP



小田原市

- 2 小田原こどもの森公園 わんぱくらんど
- 3 県立おだわら諏訪の原公園
- 9 小田原城 NINJA 館(歴史見聞館)
- 28 フォレストアドベンチャー・小田原
- 29 フォレストバイク
- 35 きのご苑お山のたいしょう
- 43 漁港の駅 TOTOCO 小田原

南足柄市

- 12 県立 21 世紀の森
- 13 広町パークゴルフ場
- 14 大口河川敷パークゴルフ場
- 33 森の空中あそび パカブ
- 36 大雄山茶屋天んぐ 仁王門本店
- 37 道の駅 足柄・金太郎のふるさと

中井町

- 5 中井中央公園
- 8 未病センター・なかい健康づくりステーション
- 40 なかい里都まち CAFE

大井町

- 1 未病バレー「ビオトピア」
- 7 おおい中央公園
- 22 大井町農業体験施設 四季の里

松田町

- 4 西平畑公園
- 15 川音川パークゴルフ場
- 30 寄七つ星ドッグラン

山北町

- 6 県立山北つぶらの公園
- 16 山北町パークゴルフ場
- 38 丹沢湖レストハウス
- 42 やまきたさくらカフェ

開成町

- 17 開成水辺スポーツ公園
- 32 開成水辺フォレストスプリングス
- 39 そば処 たちばな

箱根町

- 10 大涌谷くろたまご館
- 21 箱根ジオミュージアム(2店共通)
- 11 箱根関所
- 20 箱根小涌園ユネッサン
- 25 本間寄木美術館
- 26 畑宿寄木会館
- 27 フォレストアドベンチャー・箱根
- 34 芦ノ湖キャンプ村
- 44 箱根ガラスの森美術館
- 45 星の王子さまミュージアム

真鶴町

- 18 お林展望公園パークゴルフ場
- 31 まなづる里海BASE
- 46 真鶴町立中川一政美術館

湯河原町

- 19 湯河原町総合運動公園パークゴルフ場
- 23 do 陶芸館
- 24 ちぼり湯河原 スイーツファクトリー
- 41 福浦漁港 みなと食堂
- 47 町立湯河原美術館

詳しくは
P.7~14を
チェック!

■ マークはスタンプラリーチェックポイントです
※大涌谷くろたまご館と箱根ジオミュージアムは共通の二次元コードです